

Česká republika

## Moravský zemský archiv v Brně

Palachovo nám. 1  
625 00 Brno

ČR - Moravský zemský archiv v Brně  
Palachovo nám. 1,  
625 00 Brno

Phone: + 420 533 317 574  
Fax: + 420 533 317 575  
E-mail: [podatelna@mza.cz](mailto:podatelna@mza.cz)

### Žádost o vypracování genealogické rešerše

Vyplňte prosím následující formulář co nejpodrobněji je možné a zašlete nám jej e-mailem, nebo poštou na adresy uvedené výše. Tento formulář lze použít pro dohledání jednotlivce, nebo skupiny Vašich předků. Vámi poskytnuté údaje nebudou dále poskytovány třetím osobám.

**Jméno a příjmení žadatele:** .....

Adresa, včetně PSČ: .....

Telefon: ..... E-mail:.....

#### Informace o hledané osobě:

Jméno a příjmení: .....

Datum narození (sňatku, úmrtí)\*: .....

Místo narození (sňatku, úmrtí)\*: .....

Jiné určení místa (farnost, blízká obec):.....

Jméno otce: .....

Jméno matky:..... rozená .....

Náboženství: .....

Jiné informace: .....

Příbuzní hledané osoby (užitečné při vyhledávání Vašich předků)

jméno a příbuzenský stav	datum narození (sňatku, úmrtí)*	místo
--------------------------	---------------------------------	-------

.....

OZNAČTE POŽADOVANÝ ROZSAH ZPRACOVÁNÍ REŠERŠE:

mužská linie                       mužská linie + manželky                       mužská linie + sourozenci

#### Požadované výpisy:

narození/křest                       sňatky                       úmrtí

Jiné požadavky (rozepište): .....

Žádám také o vyhotovení     elektrografických kopií                       digitálních kopií

těchto záznamů: .....

Přiložte kopie Vašich dochovaných dokladů, které se vztahují k této záležitosti (pokud je vlastníte).

Pokud jste již s MZA v Brně v této záležitosti komunikovali, uveďte číslo jednacích Vašich předchozích žádostí: .....

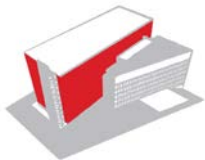
**Výňatek ze Sazebníku úhrad výše nákladů spojených s poskytováním služeb Moravským zemským archivem v Brně**

vydaného podle § 40 odst. 5 a 7 zákona č. 499/2004 Sb. a v souladu s ustanoveními § 17 odst. 1 a 2 vyhlášky č. 645/2004 Sb., ve znění pozdějších předpisů.

**B. 1. Reprodukce archiválií - Elektrografické kopírování (Kč/l list reprodukce)**

	<b>černobílé jednostranné</b>	<b>A4</b>	<b>A3</b>
1.1.1.2.	z vázaných listů	7,- Kč	12,- Kč
	<b>barevné jednostranné</b>		
1.2.1.2.	z vázaných listů	33,- Kč	46,- Kč

**3.3. Poskytnutí digitální reprodukce již dříve digitalizované předlohy**

1 obraz	poskytnutí digitální reprodukce již dříve reprodukováné předlohy	25,- Kč
---------	--	---------

**3.5. Zápis dat**

3.5.1.	CD včetně zápisu dat	40,- Kč
3.5.2	DVD včetně zápisu dat	60,- Kč

**Výňatek ze Sazebníku úhrad výše nákladů spojených s poskytováním služeb Moravským zemským archivem v Brně nad rámec legislativních předpisů**

vydaného v souladu s výše uvedenými předpisy a Vzorovým ceníkem služeb vydaným OASSS MV ČR dne 11. 12. 2014 (č. j. MV-165599-1/AS-2014).

**D. 1. Písemná rešerše**

1.1.	zpracování písemné rešerše (hodina výkonu)	300,- Kč
------	--	----------

**D. 2. Další zpracování a poštovné**

1.1.	další zpracování (hodina výkonu)	60,- Kč
2.1.	balné - zásilky v obálcích do 1 kg	20,- Kč
2.2.	balné - zásilky v balících	30,- Kč
3.1.	Poštovné je účtováno podle platného sazebníku poskytovatele poštovních služeb.	

Minimální účtovaná doba je ½ hodiny.

Prohlašuji, že jsem po seznámení se Sazebníky ochoten/ochotna uhradit za rešerši částku maximálně do výše .....,- Kč.

**Způsob zaslání vyúčtování služeb a vypracované rešerše:**

vyzvednu osobně v MZA (výdej objednávek: pondělí, středa: 12.00 – 16.00, úterý, čtvrtek 9.00 – 12.00, kontaktní telefon: +420 533 317 223, e-mail: [reprografie@mza.cz](mailto:reprografie@mza.cz), platba pouze v hotovosti!)

e-mailem (po vyhotovení rešerše obdržíte vyúčtování služeb na Vámi uvedený e-mail, po uhrazení částky bankovním převodem na účet archivu zašleme vypracovanou rešerši na Váš email). V tomto případě nehradíte poštovné ani balné.

poštou (po vyhotovení rešerše obdržíte na Vámi uvedenou adresu vyúčtování služeb s přiloženou poštovní složenkou, po uhrazení částky na účet archivu zašleme vypracovanou rešerši na Vaši adresu).

Rešerši zašlete na adresu (uveďte, pokud není shodná s výše uvedenou adresou):

.....  
V .....dne ..... Podpis: .....